

# IMPÉRATIFS TECHNIQUES AFFICHE



2025

**FORMAT À NOUS FOURNIR**

NOM AFFICHE	AFFICHEUR	Format FINI (cm)	Format VISIBLE (cm)	Echelle de fichier	Format fichier (cm) + 5mm de fonds perdus	Zone visible sur fichier	Nombre de morceaux
ABRIBUS / 2m2	TOUS	118,5 x 175	116 x 170	1 / 5	23,7 x 35	23,2 x 34	1
ABRIBUS / 2m2	Mediatransport	118 x 174	115 x 168	1 / 5	23,6 x 34,8	23 x 33,6	1
2m2	Pressekiosk	118,5 x 174	115 x 169	1 / 5	23,7 x 34,8	23 x 33,8	1
Colonne Morris lumineuse	JCDecaux	118,5 x 349	115 x 340	1 / 5	23,7 x 69,8	23 x 68	2
Colonne Morris collée	JCDecaux	80 x 240	—	1 / 5	16 x 48	—	2
4 x 3 / 12m2 colle	TOUS	400 x 300	396 x 300	1 / 10	40 X 30	39,6 x 30	8
Senior / 320 x 240 / 8m2 Vitrine	TOUS	313 x230	306 x 223	1 / 10	31 x 23,3	30,6 x 22,3	4
Affiche 4m2 colle 240 x 160	Cityz	240 x 160	233 x 157	1 / 5	48 x 32	46,6 x 31,4	2
Couloir de métro	Mediatransport	200 x 150	196 x 150 à sec	1 / 5	39,2 x 30	38,6 x 29	2
Grand couloir de métro	Mediatransport	400 x 150	386 x 145	1 / 5	80 x 30	77,2 x 29	4
Flanc de bus gauche panoramique	Mediatransport	275 x 68	274 x 62	1 / 5	55 x 13,6	54,8 x 12,4	2
Flanc de bus DROIT EUROPEEN	Cityz	192 x 68	192 x 65	1 / 5	38,4 x 13,6	38,4 x 13	2
Affiche EUROPEEN	Mediatransport	193 x 68	174 x 62	1 / 5	38,6 x 13,6	34,8 x 12,4	2
Flanc de bus droit PROVINCE	Mediatransport	152 x 68	152 x 62	1 / 5	30,4 x 13,6	30,4 x 12,4	2
120 x 160	—	116 x 158	—	1 / 5	23,2 x 31,6	—	1
80 x 120	JCDecaux aeroport	80 x 120	77 x 115	1 / 5	16 x 24	15,4 x 23	1
78 x 118	—	78 x 118	—	1 / 5	15,6 x 23,6	—	1
Arrière de bus	Mediatransport	100 x 83	100 x 77	1 / 5	20 x 16,6	20 x 15,4	1
Arrière de bus	Cityz	99 x 83	93 x 77	1 / 5	19,8 x 16,6	18,6 x 15,4	1
Arrière 16/9	Mediatransport	172,5 x 83	169 x 77	1 / 5	34,5 x 16,6	33,8 x 15,4	1
Avant de bus PARIS	Mediatransport	139 x 31,5	136 x 30	1 / 5	27,8 x 6,3	27,2 x 6	1
Avant de bus PROVINCE	—	104 x 27	—	1 / 5	20,8 x 5,4	—	1
Entrée de métro fixe	Mediatransport	138 x 105	108 x 84	1 / 5	27,6 x 21	21,6 x 16,8	1
Entrée de métro déroulant	Mediatransport	113 x 86	108 x 84	1 / 5	22,6 x 17,2	21,6 x 16,8	1
Rampe d'escalier	Mediatransport	223 x 61,5	213 x 51,5	1 / 5	44,6 x 12,3	42,6 x 10,3	2
Porte accès métro	Mediatransport	53 x 39	50,5 x 35	1 / 2	26,5 x 19,5	25,25 x 17,5	1
Fond de métro	Mediatransport	56 x 77	54 x 75	1 / 3	18,67 x 25,67	18 x 25	1
Pantalon	Insert	58 x 155	56 x 153	1 / 5	11,6 x 31,6	11,2 x 30,6	1
60 x 80	Insert	60 x 80	58 x 78	1 / 2	30 x 40	29 x 39	1
40 x 60	—	40 x 60	—	1 / 2	20 x 30	—	1
8m2 small / 310x233	—	310 x 233	302 x 228	1 / 10	31 x 23,3	30,2 x 22,8	4
145 x 215,6	—	145 x 215,6	136,5 x 209,4	1 / 5	29 x 43,12	27,3 x 41,88	1
219 x 146	—	219 x 146	214 x 144	1 / 5	43,8 x 29,2	42,8 x 28,8	2
Panoramique 169x124	Decaux	169 x 124	165 x 120	1 / 5	33,8 x 24,8	33 x 24	1
4m2 déroulant paysage	Giraudy	205 x 151	200 x 146	1 / 5	41 x 30,2	41 x 29,2	1

# SPÉCIFICATIONS TECHNIQUES

- **MODE COLORIMÉTRIQUE : FICHIER ET IMAGES EN CMJN**  
**(PAS DE RVB destiné aux écrans)**
- **VECTORISEZ VOS POLICES.**
- **ENCRAGE TOTALE : 280% MAXI.**
- **RAJOUTER 5MM DE FONDS PERDUS SUR LES POURTOURS.**
- **PDF EN 300 DPI MINIMUM SANS COMPRESSION.**
- **DANS VOTRE PDF ISSU D'UN LOGICIEL VECTORIEL,**  
**PENSEZ À LIER VOS IMPORTS IMAGES.**
- **ATTENTION À LA SURIMPRESSION DES ÉLÉMENTS**  
**COMME LES TEXTES ET LOGOS.**
- **PAS DE BLANC EN SURIMPRESSION**
- **MENTION OBLIGATOIRE DU RCS DE VOTRE SOCIÉTÉ.**  
(Tout document publicitaire doit comporter l'identification de l'annonceur ou de l'agence  
«Article R. 123-237 du Code de commerce» : RCS + ville d'enregistrement + SIREN)

# EXEMPLE POUR UN ABRIBUS

NOM AFFICHE	AFFICHEUR	Format FINI (cm)	Format VISIBLE (cm)	Echelle de fichier	Format fichier (cm) ⚠ + 5mm de fonds perdus	Zone visible sur fichier	Nmbre de morceaux
ABRIBUS / 2m2	JCDecaux	118,5 x 175	116 x 170	1 / 5	23,7 x 35	23,2 x 34	1

**FAIRE FICHIER AU 1/5 ( $118,5 \div 5 = 23,7$  et  $175 \div 5 = 35$ )**

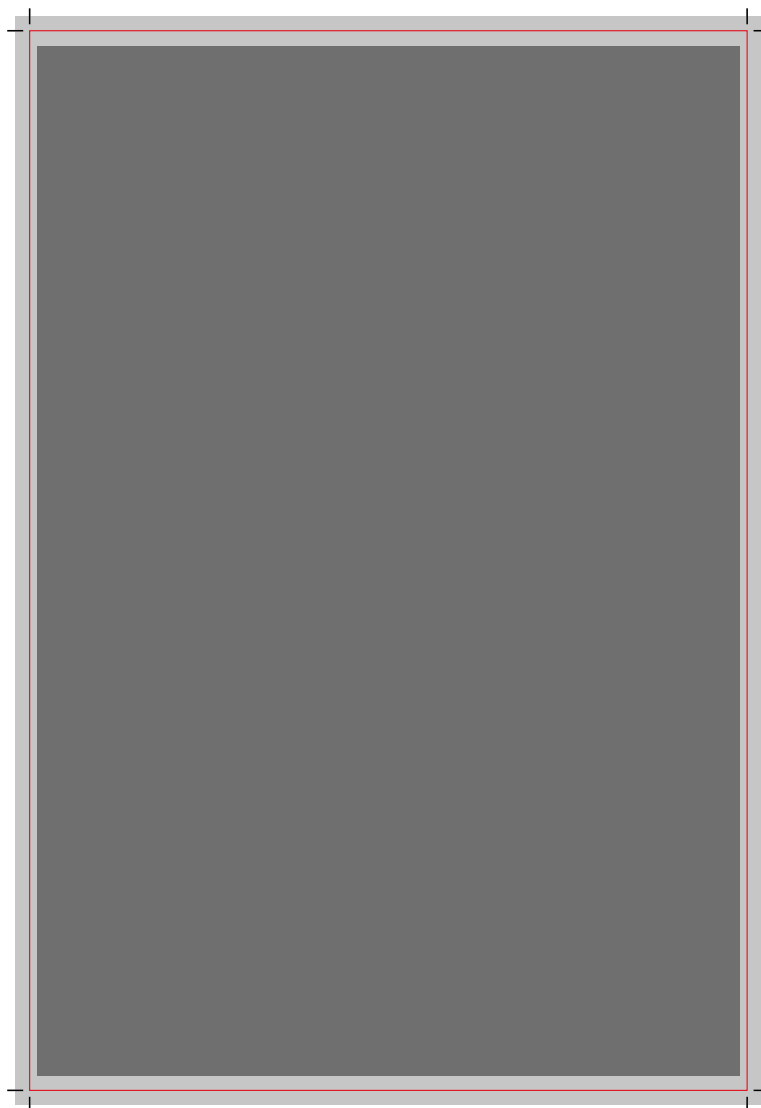

**FORMAT FICHIER** soit 23,7 x 35 cm



**FORMAT FICHIER + 5MM DE FONDS PERDUS (IMPÉRATIF)**



**ZONE VISIBLE SUR FICHIER** soit 23,2 X 34 CM  
**(POUR LE PLACEMENT DE LA ZONE VISIBLE,  
SE RÉFÉRER AU SPÉCIFICATIONS DE VOTRE AFFICHEUR)**



**TRAITS DE COUPE (IMPÉRATIF)**